

INFORME DE MONITOREO DE MEDIOS*

Fecha: 27/09/2022

Semana N° 39

Coordinación de Vigilancia Epidemiológica

*Vigilancia basada en eventos de interés epidemiológico mediante el monitoreo de medios abiertos de comunicación locales y nacionales.

Reporte de eventos:

Amenaza	Tema	Medio	Fecha	Resumen	Liga	Prioridad
Biológico	Embarazos en adolescentes	El Sol de Cuernavaca	27 septiembre 2022	Morelos sigue ubicándose entre los primeros 20 lugares en embarazo adolescente en cifras de los Servicios de Salud (SSM) , uno de cada cuatro nacimientos que se registran en la entidad son de madres de entre los 15 a los 19 años de edad , representando un 25% del total de las mujeres que paren.	https://www.elsoldecuernavaca.com.mx/loca/uno-de-cada-cuatro-nacimientos-en-morelos-es-de-una-madre-adolescente-8946613.html	Bajo
Biológico	Falta de agua potable en Alta Vista	El Sol de Cuernavaca	26 septiembre 2022	Debido a las tormentas eléctricas que se presentaron en Cuernavaca el pasado 24 de septiembre, la bomba que distribuye agua del pozo de Alta Vista se dañó por lo que se encuentra fuera de operación.	https://www.elsoldecuernavaca.com.mx/loca/desperfecto-en-bomba-deja-sin-agua-a-alta-vista-8947014.html	Bajo
Violencia	Aumento en feminicidios en Morelos	El Sol de Cuernavaca	27 septiembre 2022	Con una Mesa Regional y una Mesa Interestatal, el Poder Ejecutivo busca combatir el delito de feminicidio que ha ido a la alza en los últimos años en Morelos, dijo el secretario de Gobierno, Samuel Sotelo Salgado. Y es que en el estado, en dos días consecutivos se registraron dos asesinatos contra mujeres en Cuernavaca, mientras la Fiscalía contabiliza más de 20 en lo que va del año.	https://www.elsoldecuernavaca.com.mx/policiaca/aumentan-los-feminicidios-ejecutivo-propone-combate-regional-al-delito-8946667.html	Bajo
Violencia	Continúan Amenazas de bomba en la UAEM	Diario de Morelos	26 septiembre 2022	La Coordinación Estatal de Protección Civil Morelos (CEPCM) informa que siendo las 08:45 horas del día de hoy se recibió una llamada donde se reportaba una amenaza de bomba en la Unidad Biomédica de la Universidad Autónoma del Estado de Morelos (UAEM).	https://www.diariodemorelos.com/noticias/amenaza-de-bomba-en-la-universidad-autonoma-de-morelos	Bajo
Biológico	Falta de agua potable en Alta Vista	La Unión	26 septiembre 2022	El Sistema de Agua Potable y Alcantarillado de Cuernavaca (SAPAC) tendrá que rentar una bomba para reactivar el pozo Alta Vista, el cual quedó fuera de operación desde el pasado sábado.	https://www.launion.com.mx/morelos/sociad/noticias/214142-rentan-bomba-para-reanudar-suministro-de-agua-en-alta-vista.html	Bajo
Biológico	Colonias de alto riesgo de contagio Covid-19	La Unión	26 septiembre 2022	Los municipios con colonias con alto riesgo de contagio covid en el estado de Morelos se redujeron sustancialmente, y pasaron de 11 la semana anterior, a seis esta semana. Un tercio de ellos corresponden a la región sur.	https://www.launion.com.mx/morelos/zona-sur/noticias/214157-solo-dos-municipios-del-sur-tienen-colonias-de-alto-riesgo-a-la-covid.html	Bajo
Biológico	Casos acumulados Covid-19	La Unión	26 septiembre 2022	La Secretaría de Salud informó este lunes en un comunicado que a la fecha en Morelos se han estudiado 360 mil 715 personas, de las cuales se han confirmado 90 mil 821 con coronavirus covid-19; 97 están activas y se han registrado 5 mil 321 defunciones.	https://www.launion.com.mx/morelos/avances/noticias/214139-en-morelos-90-821-casos-confirmados-acumulados-de-covid-19-y-5-321-decesos.html	Bajo
Biológico	Embarazos no deseados en adolescentes	La Unión	26 septiembre 2022	Ocuituco y Jonacatepec ocupan los primeros lugares en embarazos adolescentes en el estado, afirmó la encargada de despacho del Instituto de la Mujer, Claudia Rivera, en el marco del Día Mundial para la Prevención del Embarazo.	https://www.launion.com.mx/morelos/avances/noticias/214129-ocuituco-y-jonacatepec-primeros-lugares-en-embarazos-no-planificados-en-adolescentes.html	Bajo



<http://ssm.gob.mx>



Servicios de Salud Morelos



@MorelosSalud

Callejón Borda N°3 Col. Centro C.P. 62000
Teléfono (777) 312 62 31 / 314 33 36 ext. 222

**Calle Gómez Azcárate No. 205, Col. Lomas de la Selva
C.P. 62270, Cuernavaca, Morelos. Tel.: 777 102 25 56**

Amenaza	Tema	Medio	Fecha	Resumen	Liga	Prioridad
Biológico	Un caso sospechoso de viruela símica	La Unión	27 septiembre 2022	En el recuento oficial de Morelos se sumó otro caso sospechoso de viruela símica, cuya prueba fue enviada al Instituto Nacional de Diagnóstico y Referencia Epidemiológica (Indre) para su confirmación o para ser desechado, mientras se mantiene en nueve el número de pacientes positivos confirmados.	https://www.launion.com.mx/morelos/avances/noticias/214117-se-sumo-un-caso-sospechoso-de-viruela-simica-en-recuento-oficial.html	Bajo
Biológico	Clima inestable con potencial de lluvias	La Unión	27 septiembre 2022	La Comisión Estatal del Agua (Ceagua) replicó en un comunicado la información que emite el Servicio Meteorológico Nacional (SMN), referente a las temperaturas del 26 al 29 de septiembre, en el que se prevé tiempo inestable y potencial para lluvias moderadas a fuertes, por la tarde y noche.	https://www.launion.com.mx/morelos/avances/noticias/214109-tiempo-inestable-y-potencial-para-lluvias-en-morelos-durante-ultima-semana-de-septiembre.html	Bajo



<http://ssm.gob.mx>



Servicios de Salud Morelos



@MorelosSalud

Callejón Borda N°3 Col. Centro C.P. 62000
Teléfono (777) 312 62 31 / 314 33 36 ext. 222

**Calle Gómez Azcárate No. 205, Col. Lomas de la Selva
C.P. 62270, Cuernavaca, Morelos. Tel.: 777 102 25 56**

INFORME DE RIESGOS METEOROLÓGICOS

Fecha: 27/09/2022

Semana N° 39

Coordinación de Vigilancia Epidemiológica

Fuente: Servicio Meteorológico Nacional de México, CONAGUA.

SE PRONOSTICAN LLUVIAS PUNTUALES INTENSAS QUE PODRÍAN GENERAR DESLAVES E INUNDACIONES EN LOS ESTADOS DE SAN LUIS POTOSÍ, HIDALGO, PUEBLA, VERACRUZ, OAXACA Y CHIAPAS.

Durante este día, el paso del **frente frío Núm. 1** sobre el Golfo de México y oriente del país, ocasionará lluvias puntuales intensas en San Luis Potosí, Hidalgo, Puebla y Veracruz, así como lluvias muy fuertes en Tamaulipas, Querétaro y Tabasco. La **masa de aire frío** asociada al frente, generará **evento de "Norte"** con rachas de 50 a 70 km/h en Tamaulipas, Veracruz, Istmo y Golfo de Tehuantepec, oleaje de 1 a 2 metros de altura en las costas de Tamaulipas, Veracruz, Oaxaca y Chiapas, así como descenso en las temperaturas mínimas con posibles heladas en zonas montañosas de Chihuahua, Durango, Estado de México, Tlaxcala, Puebla e Hidalgo. Por su parte, el **huracán "Ian"**, se desplazará sobre el oriente del Golfo de México ocasionando lluvias puntuales fuertes en la Península de Yucatán, así como viento de componente norte con rachas de 50 a 60 km/h y olas de 2 a 3 metros de altura en las costas de la mencionada Península. Una **zona de baja presión con probabilidad para desarrollo ciclónico** localizada al sur de las costas de Guerrero y Oaxaca, así como la cercanía de la vaguada monzónica, mantendrán la probabilidad de lluvias muy fuertes a puntuales intensas en el sur y sureste del territorio nacional. Un **canal de baja presión** que se extenderá sobre el noroeste, occidente y centro de la República Mexicana, propiciarán intervalos de chubascos con lluvias puntuales fuertes acompañadas de descargas eléctricas y posible caída de granizo sobre las entidades mencionadas. Finalmente, se pronostica ambiente vespertino caluroso a muy caluroso en los estados del noroeste mexicano y la Península de Baja California.

Para más información del huracán "Ian" del Océano Atlántico, consulta el aviso del Servicio Meteorológico Nacional en:

<https://smn.conagua.gob.mx/es/pronosticos/avisos/aviso-de-ciclón-tropical-en-el-oceano-atlantico>

Las lluvias mencionadas podrán estar acompañadas de descargas eléctricas fuertes rachas de viento y posible caída de granizo, además, podrían incrementar los niveles de ríos y arroyos y ocasionar deslaves e inundaciones.

lluvias fuertes con puntuales muy fuertes (50-75mm):

Baja California Sur, Sonora, Chihuahua, Nuevo León, Durango, Sinaloa, Ciudad de México, **Morelos** y Tlaxcala.

Temperaturas Mínimas de 0-5 °C:

Zonas montañosas de Zacatecas, Michoacán, Tlaxcala, Puebla, Hidalgo y Veracruz.

Pronóstico en región Mesa Central:

Cielo medio nublado a nublado. Lluvias puntuales intensas en Puebla e Hidalgo, muy fuertes en Querétaro, fuertes en Guanajuato, **además de chubascos en Morelos** y Tlaxcala. Ambiente matutino fresco a frío con bancos de niebla en zonas serranas; temperaturas frías menores a 5 °C en sierras de Hidalgo, Tlaxcala y Puebla. Ambiente templado a cálido por la tarde. Viento de componente este de 10 a 20 km/h en la región, con rachas de 50 a 60 km/h en Guanajuato.

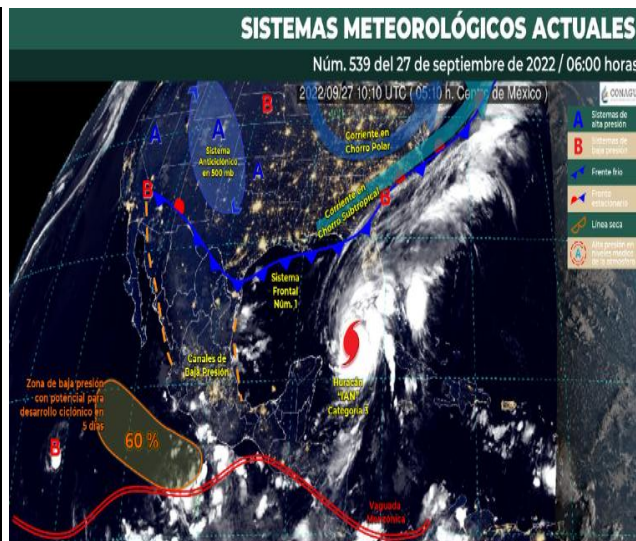

<http://ssm.gob.mx>



Servicios de Salud Morelos



@MorelosSalud

Callejón Borda N°3 Col. Centro C.P. 62000
Teléfono (777) 312 62 31 / 314 33 36 ext. 222

**Calle Gómez Azcárate No. 205, Col. Lomas de la Selva
C.P. 62270, Cuernavaca, Morelos. Tel.: 777 102 25 56**

INFORME DE MONITOREO VOLCÁNICO Y SISMOLÓGICO

Fecha: 27/09/2022

Semana N° 39

Coordinación de Vigilancia Epidemiológica

Fuente: Servicio Sismológico Nacional, UNAM. / Centro nacional de Prevención de Desastres (CENAPRED)-SEGOB, SENEAM-SCT y NOAA.

En las últimas 24 horas, mediante los sistemas de **monitoreo del volcán Popocatepetl**, se detectaron **63 exhalaciones, acompañadas de vapor de agua, gases volcánicos y ligeras cantidades de ceniza**. Adicionalmente, se contabilizaron **136 minutos de tremor, de los cuales 128 fueron de alta frecuencia y 8 de armónico**.

NIVEL DE ALERTA	SEMAFORO	AMARILLO-FASE 2	RECOMENDACIONES PARA LA FASE AMARILLO FASE 2
	<p>El volcán presenta incremento en su actividad, con explosiones esporádicas:</p> <ul style="list-style-type: none"> Pluma continua de vapor de agua y gas. Caída de ceniza leves a moderadas en poblaciones cercanas. Lanzamiento de fragmentos incandescentes y posibilidad de flujos piroclásticos de corto alcance asociado a las explosiones. Crecimiento y destrucción de domos de lava. Flujos de lodo o escombros de corto alcance. 		

- Continuar con el **radio de seguridad de 12 km**, por lo que la **permanencia** en esa área **no está permitida**.
- Controlar el tránsito entre Santiago Xalitlintla y San Pedro Nexapa, vía Paso de Cortés.
- A las autoridades de **Protección Civil**, **mantener sus procedimientos preventivos**, de acuerdo con sus planes operativos.
- A la **población** se le recomienda **eleva la atención a los avisos de las autoridades de su localidad** y se exhorta a no acercarse al volcán, y mucho menos al cráter.
- Mantenerse fuera de cañadas ante posibles flujos de lodo**, principalmente en temporada de lluvias.

PRONOSTICO DE CAIDA DE CENIZA

En caso de una exhalación de ceniza volcánica, **el pronóstico de trayectoria hacia el norte** (simulando exhalación cada hora en las próximas 6 horas), a su paso por la zona oeste del estado de Puebla y zona sureste y este del Estado de México, para las **primeras 12 horas de pronóstico**, (09:00 a las 21:00 hora local). Posteriormente para las últimas 12 horas de pronóstico (21:00 a las 09:00 hora local del día siguiente), las trayectorias continúan hacia la zona oeste del estado de Puebla y zona sureste y este del Estado de México.

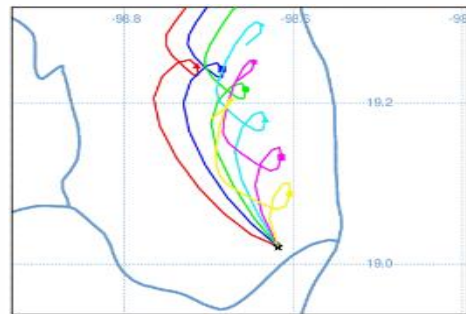

SIN PRONOSTICO DE CAIDA DE CENIZA EN EL ESTADO

SISMOS	<p>Se registró sismo de magnitud de 4.0 grados Richter, a las 06:19:27 hrs con localización del epicentro a 174 km al suroeste de Pijijiapan, Chiapas.</p> <p>NO PERCIBIDO EN EL ESTADO DE MORELOS.</p>	
	<p>REPORTE DE DAÑOS A LA POBLACION</p> <div><p>PROTECCIÓN CIVIL</p><p>Sin reporte de daños a la población ni a la infraestructura en salud.</p></div>	



<http://ssm.gob.mx>



Servicios de Salud Morelos



@MorelosSalud

Callejón Borda N°3 Col. Centro C.P. 62000
Teléfono (777) 312 62 31 / 314 33 36 ext. 222

**Calle Gómez Azcárate No. 205, Col. Lomas de la Selva
C.P. 62270, Cuernavaca, Morelos. Tel.: 777 102 25 56**

INFORME DE MONITOREO DE TEMPERATURAS Y CALIDAD DEL AIRE

Fecha: 27/09/2022

Semana N° 39

Coordinación de Vigilancia Epidemiológica

Fuente: Comisión Estatal de Agua (CEAGUA)

**PRONOSTICO DE TEMPERATURAS POR
MUNICIPIO**

Municipio	Min.	Max.	Municipio	Min.	Max.
Amacuzac	17°	30°	Tepalcingo	18°	29°
Cuautla	15°	27°	Ayala	19°	31°
Jiutepec	15°	27°	Huitzilac	09°	20°
Temixco	16°	31°	Tepoztlán	15°	27°
Tlaltizapan	19°	30°	Zacualpan	13°	25°
Axochiapan	18°	31°	Tlalquitenango	19°	33°
Cuernavaca	14°	27°	Puente de Ixtla	18°	34°
Jojutla	20°	33°			

**TEMPERATURAS MÁXIMAS Y MÍNIMAS,
ULTIMAS 24 HRS**

Mínimas

Huitzilac	09° 20°
Tetela del Volcán	12° 20°
Totolapan	13° 22°
Ocuituco	14° 22°

Máximas

Tlalquitenango	19° 33°
Jojutla	20° 33°
Axochiapan	18° 31°
Zacatepec	19° 29°

CALIDAD DEL AIRE

ÍNDICE AIRE Y SALUD

NIVEL DE RIESGO ASOCIADO

RECOMENDACIONES

**GRUPOS
SENSIBLES**

**PARA TODA
LA
POBLACIÓN**

Estación de Monitoreo Cuernavaca Centro, Morelos

25

Bueno

Updated on Tuesday 6:00
Temp.: 17°C

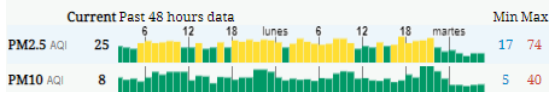

Bajo

**Se considera que el
riesgo es mínimo.**

**Disfruta las actividades al
aire libre.**



<http://ssm.gob.mx>



Servicios de Salud Morelos



@MorelosSalud

Callejón Borda N°3 Col. Centro C.P. 62000
Teléfono (777) 312 62 31 / 314 33 36 ext. 222

**Calle Gómez Azcárate No. 205, Col. Lomas de la Selva
C.P. 62270, Cuernavaca, Morelos. Tel.: 777 102 25 56**

INFORME DE MONITOREO EPIDEMIOLÓGICO

Fecha: 27/09/2022

Semana N° 39

Coordinación de Vigilancia Epidemiológica

Fuente: Jurisdicciones Sanitarias del estado de Morelos.

JURISDICCION SANITARIA I:

☞ SIN EVENTOS EXTRAORDINARIOS.

JURISDICCION SANITARIA II:

☞ SIN EVENTOS EXTRAORDINARIOS.

JURISDICCION SANITARIA III:

☞ SIN EVENTOS EXTRAORDINARIOS.



<http://ssm.gob.mx>



Servicios de Salud Morelos



@MorelosSalud

Callejón Borda N°3 Col. Centro C.P. 62000
Teléfono (777) 312 62 31 / 314 33 36 ext. 222

**Calle Gómez Azcárate No. 205, Col. Lomas de la Selva
C.P. 62270, Cuernavaca, Morelos. Tel.: 777 102 25 56**